Jérôme Nötzlin.
von der Tanz Emilie

Impromptu
ou
VARIATIONS
POUR LE
Piano Forte
sur un thême favori
DE L'OPERA OBERON DE CH. M. DE WEBER
Composées
PAR
CH. CZERNY

Œuv. 134. Prix 4f 50c

UNIVERSITÄTS-BIBLIOTHEK BASEL

a Paris
Chez RICHAULT, Editeur des Œuvres de Czerny et Bochsa.
Boulevard Poissonnière, N° 16, au 1er
1601. R.

CATALOGUE des oeuvres de CH. CZERNY, de vienne Pour le PIANO.

A Paris chez S. RICHAULT, Editeur de Musique Boulevard Poissonniere N° 16. au 1er

1. Variat: Concertantes pour piano et violon	7.	50.
2. Rondo brillant à quatre mains	6.	11.
3. Recueil de brillants passages, des auteurs célèbr	9.	11.
4. Le Souvenir variations	6.	11.
5. Premier Grand Rondo	6.	11.
6 Walses ou Exercices di bravura	3.	50.
7 Première Grande Sonate	7.	50.
8. Amitiée Andantino, et Variat	4.	11.
9. Variations brillantes et faciles, sur un air allemand	4.	50.
10. Première Grande Sonate à quatre mains	12.	11.
11 Premier divertissement brillant à quatre mains	6.	11.
12. Walse Viennoise variée	3	11.
13. Seconde Grande Sonate	6.	11.
14. Variations brillantes, éxecutées par LIZT,	6.	11.
15. Walses brillantes et faciles	4.	50
16. Variations, avec Vlle sur un thême de CARAFFA,	6	11
17. Rondo brillant, sur un Menuet de KREUTZER,	5.	11
18. Grande Polonaise brillante	6.	11
19. Barcarole Napolitaine, Variée	4.	50.
20. Variations à quatre mains sur la marche de la dame	7.	50.
21. Var: sur la cavat: de Zelmire (sorte secondami)	4.	50.
22. Rondino, id (rara dhe attendimi)	4.	50.
23. Second Rondo brillant, à quatre mains	6.	11.
24. Presto caractéristico, à quatre mains	6.	11.
25. Var: brillantes, à quatre mains sur un air de corrad:	6.	11
26. Rondo quasi capriccio	4.	50
27. Fantaisie dediée à Beethoven	6.	11
28. Gd Concerto, avec orchestre, ou quatuor	15.	11
29. Second Rondino, sur le quintetto de Corradino,	5.	11.
30. Troisieme Rondino, sur un thême d'Armida	4.	50.
31. Trois Fugues	6.	11
32. Les Etrennes, 24 Walses faciles	3.	75.
33. Second Recueil de Passages doigtés	9.	11
34. Trio de Mayseder, en Duo à quatre mains	9.	11
35. Walses di bravura, ou Exercices faciles	4.	50.
36. Variat: brillantes, et faciles, sur un air d'Arsene	4.	11
37. Fantaisie et Variations	4.	50.
38. Premier Gd Pot Pourri à six mains et à 2 Piano	12.	11.
39. Quatrième Rondino, sur un motif de FESCA,	4.	50.
40. Var: brill: à 4 mains sur une marche du ballet d'abe	6.	11.
41. Cinquiéme Rondino, sur un motif de Beethoven	4.	50.
42. Sixiéme Rondino, sur un motif original les jours pas	4.	50.
43. Second divertissement brillant, à quatre mains	6.	11.
44. Romance de Beethoven à quatre mains (en Rondo)	4.	50
45. Les Charmes de Baden, Rondo pastoral	4.	50.
46. Var: sur un thême de la Bohême	3.	75.
47. Gd Exercice di bravura, en Rondo brillant	9.	11
48. Variat: de l'Oeuvre 47. de Beethoven,	4.	50.
49. Deux Sonatines faciles et brillantes, chaque	4.	50.
50. Deux id: id: à quatre mains id:	5.	11
51. Deux id: id: concertantes, avec Violon id	6.	11.
52. Var: sur un thême du ballet des Fées	4.	11
53. Rondolletto Scherzando	4.	50
54. Ouverture caracteristique, en Duo à 4 mains	6.	11
55. Les Charmes de l'Amitié, thême de Beethoven, Var:	4.	50.
56. Danse de la Bohême Variée dans le Style Elégant	4.	11
57. Troisiéme Gde Sonate	6.	11
58. Leggerezza di bravura, Rondo brillant	5.	11
59. Var: sur la marche de Rolland, avec accomp: quatuor	9.	11
60. Gdes Var: et Rondo, avec orchestre ou quatuor ad libitum	15.	11
61. Préludes et Cadences	9.	11
62. Caprice et Variations	6.	11
63. Toccatine brillante et facile, sur la Tarentelle	3.	75
64. Fantaisie et Pot Pourri dans le Style à la mode	7	50
65. Quatriéme Sonate	7	50
66. Rondo en Walse	5	11
67. Var: et Rondo à 4 mains sur la marche de Barbe bleue	7.	50
68. Rondo passionné	3	11
69. Allegro grazioso, sur un thême de barbe bleue	3	50
70. Romance de l'Auteur, Variée	6	11
71. Nocturne brillant à quatre mains	7.	50.
72. Deux Rondeaux Mignons,	3	75
73. Air d'Haydn Var: avec orchestre, ou quatuor	15.	11
74. Rondoletto, sur la cavat: de l'Italienne à Alger	4	50
Air de la Dame du lac Varié	4.	50
76. Cinquiéme Sonate	6.	11
77. God save the king, Varié	6.	11
78 Concerto, avec orchestre ou de quatuor	18	11
79. Trois marches	6.	11
80. Air de Rossini, Varié avec flûte, ou Violon	6	11
81. Marche Anglaise, Variée	4.	50
82. Grand Exercice	4.	50
83		
84.		
85. Trois Polonaises.	3.	75
86. Thême Allemand favori, Varié	6.	11
87. Walse de Gallemberg, Variée à quatre mains	6	11
88. Septiéme Rondino sur un motif d'Elisa et Claudio	4	50
89. Caprice à la fugue	4	50
90. Six Rondeaux faciles à quatre mains chaque	5	75
91. Air Allemand Varié	6.	11
92. Toccata ou Exercice	3	75
93. Rondo Expressif	4.	50
94. Deux grandes Marches, à quatre mains	5	11
95. Gd Nocturne ou Rondo brillant, avec orchestre ou quat:	12	11
96. Huitiéme Rondino sur un thême original	6	11
97. Neuviéme id chasse	5	11
98. Dixiéme id sur un motif de Mozart	4	50
99. Onziéme id sur un motif d'Haydn	6	11
101. Marche pour le Couronnement de Caroline	2	50
101 id à quatre mains	3	75
102. Troisieme Rondo Brillant à 4 mains	7.	50
103. Trois sonatines faciles, avec Violon et Violoncelle ch:	4.	50
110. Pecamer musical, N°1. Rondoletto, N°2. Var, N°3. Wals	2.	75.
111. Id Pieces diverses, à quatre mains	6	11
113. Thême original, Varié	4	50
114. Walse Variée	6	11
117. Tendresse Amitié et Confiance Trois Rondeaux	6	11
119. Sonate militaire, à 4 mains avec Violon et Vlle	9	11
120. Sonate sentimentale, id id id	9	11
Troisieme Recueil de passages doigtés	9	11
Sonate brillante, d'après le septuor de Beethoven,	7	50
Gd Duo brillant à 4 mains d'après l'oeuv: 47. id	12	11
Ouverture de Beethoven, oeuv: 124.	4	50
Id arrangée à 4 mains	6.	11
112. La nouvelle Galope Variée	3.	11
115. Variat sur un thême favori	4.	50
116. Impromptu, Rondo Brillant à 4 mains	6.	11
125. Variat à 4 mains sur le Crociato	7.	

Allegretto

THEMA.

CH: CZERNY.

Op: 454.

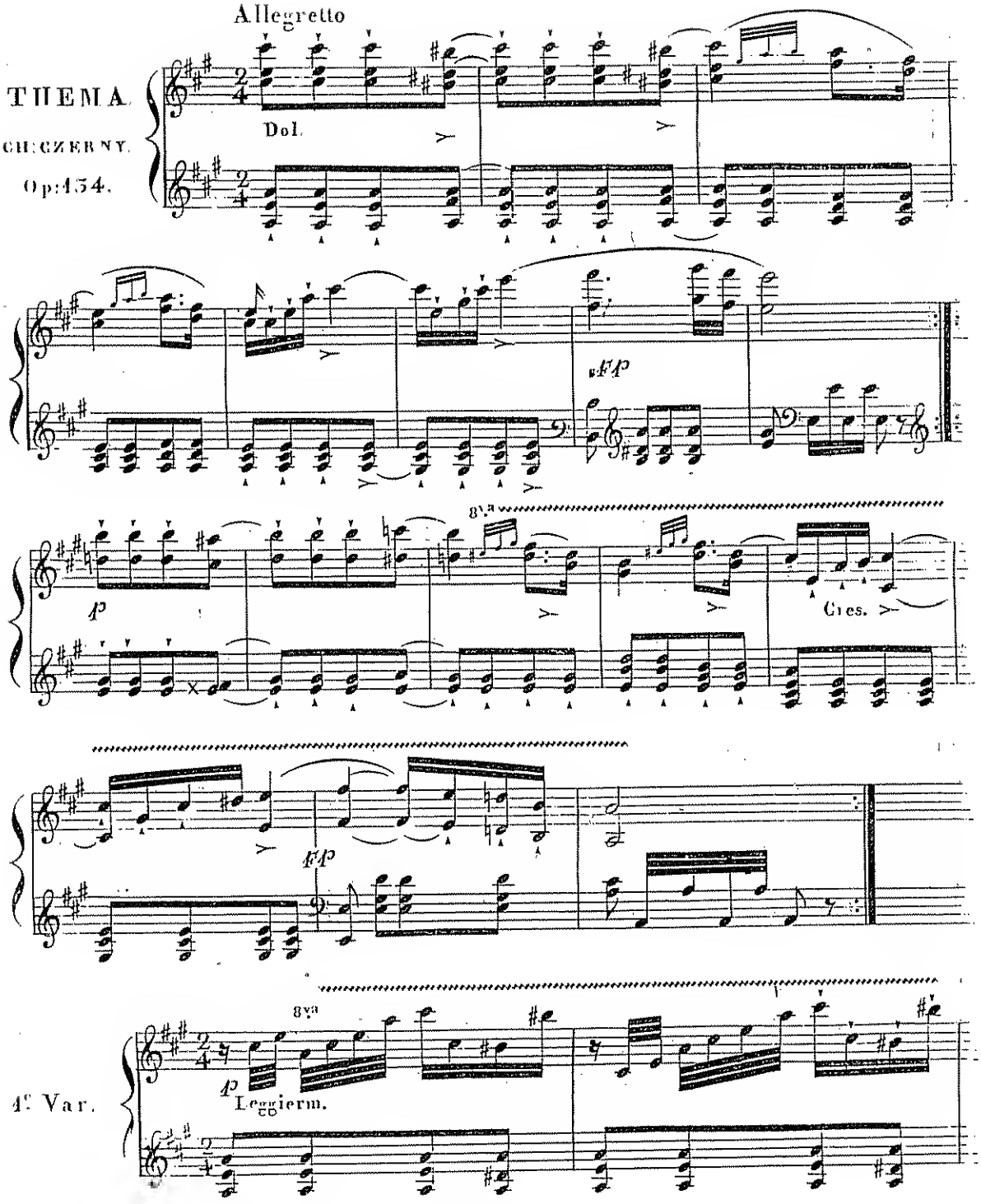

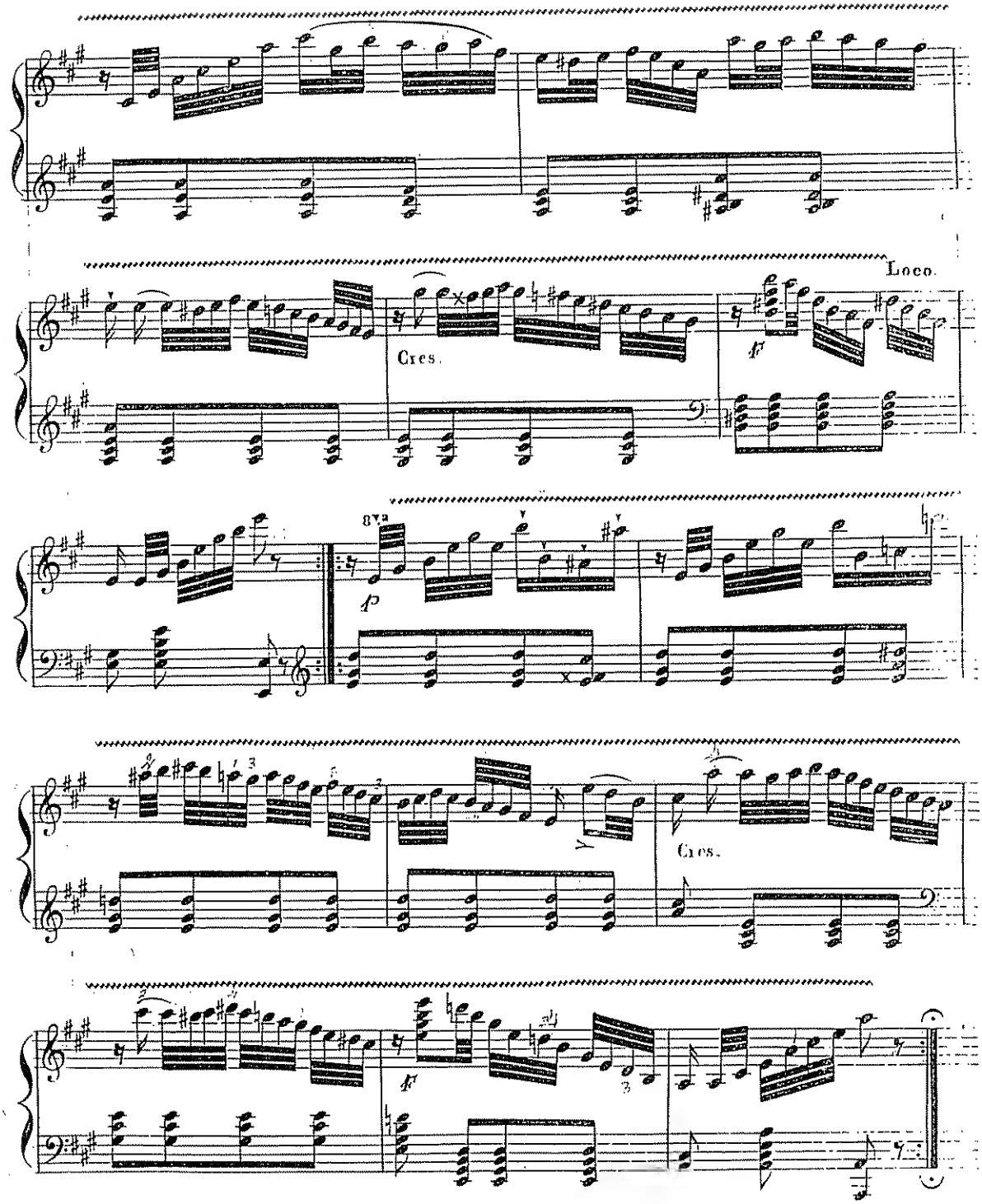
Loco.
Cres.
f
8va
p
Cres.
f

2ª Var.

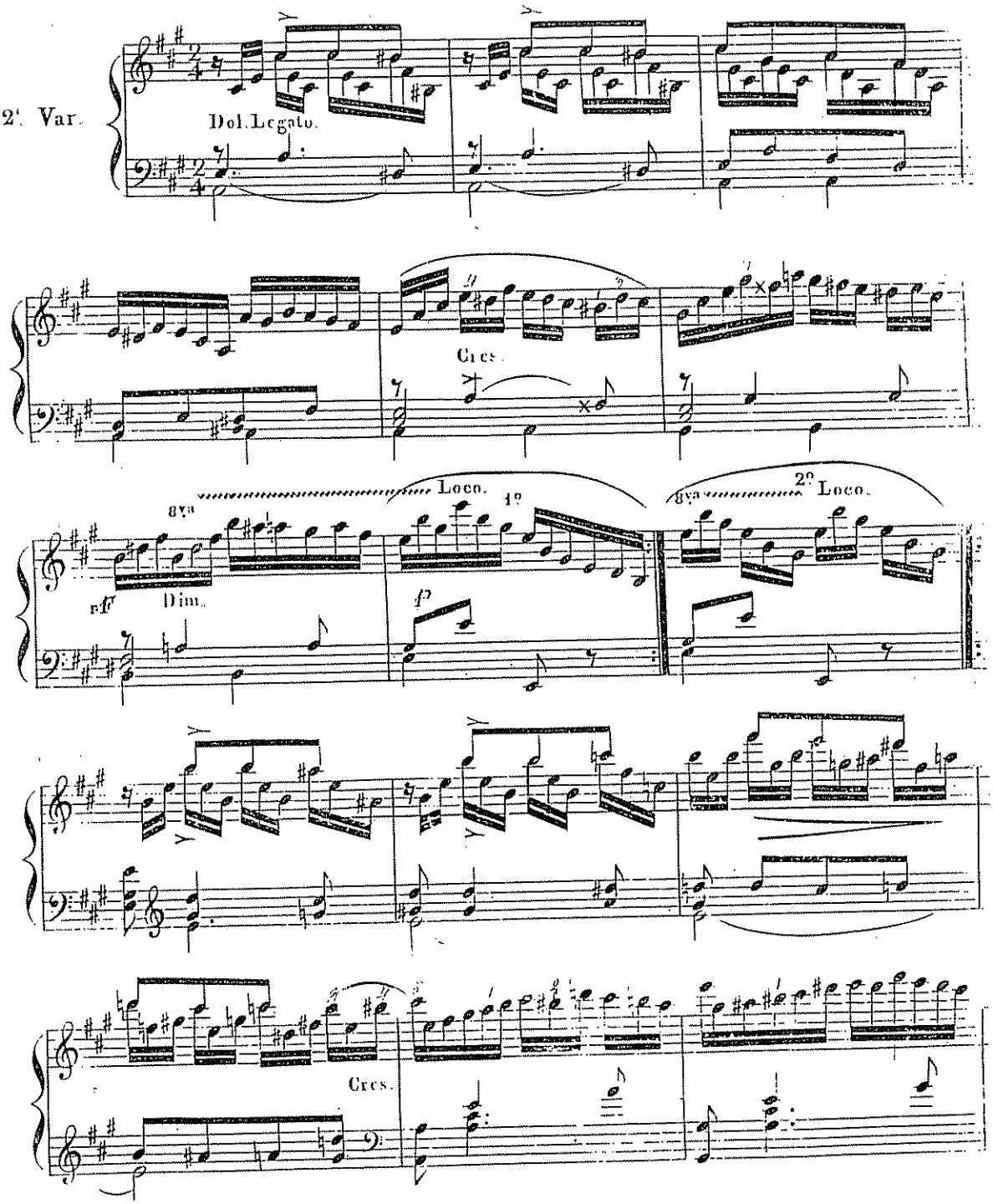

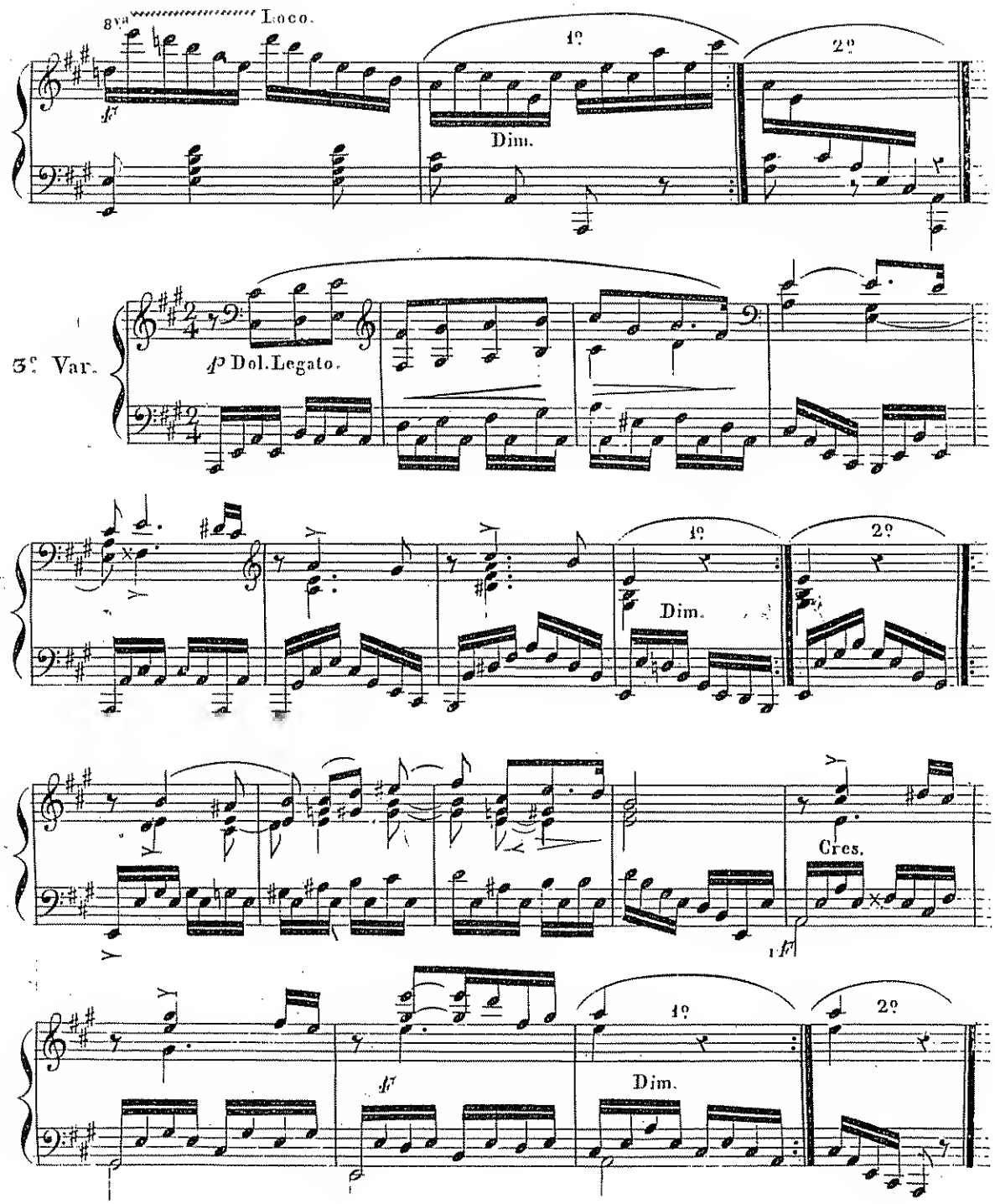
8va
Loco.
1º
2º
Dim.
3ª Var.
p Dol. Legato.
1º
2º
Dim.
Cres.
1º
2º
Dim.

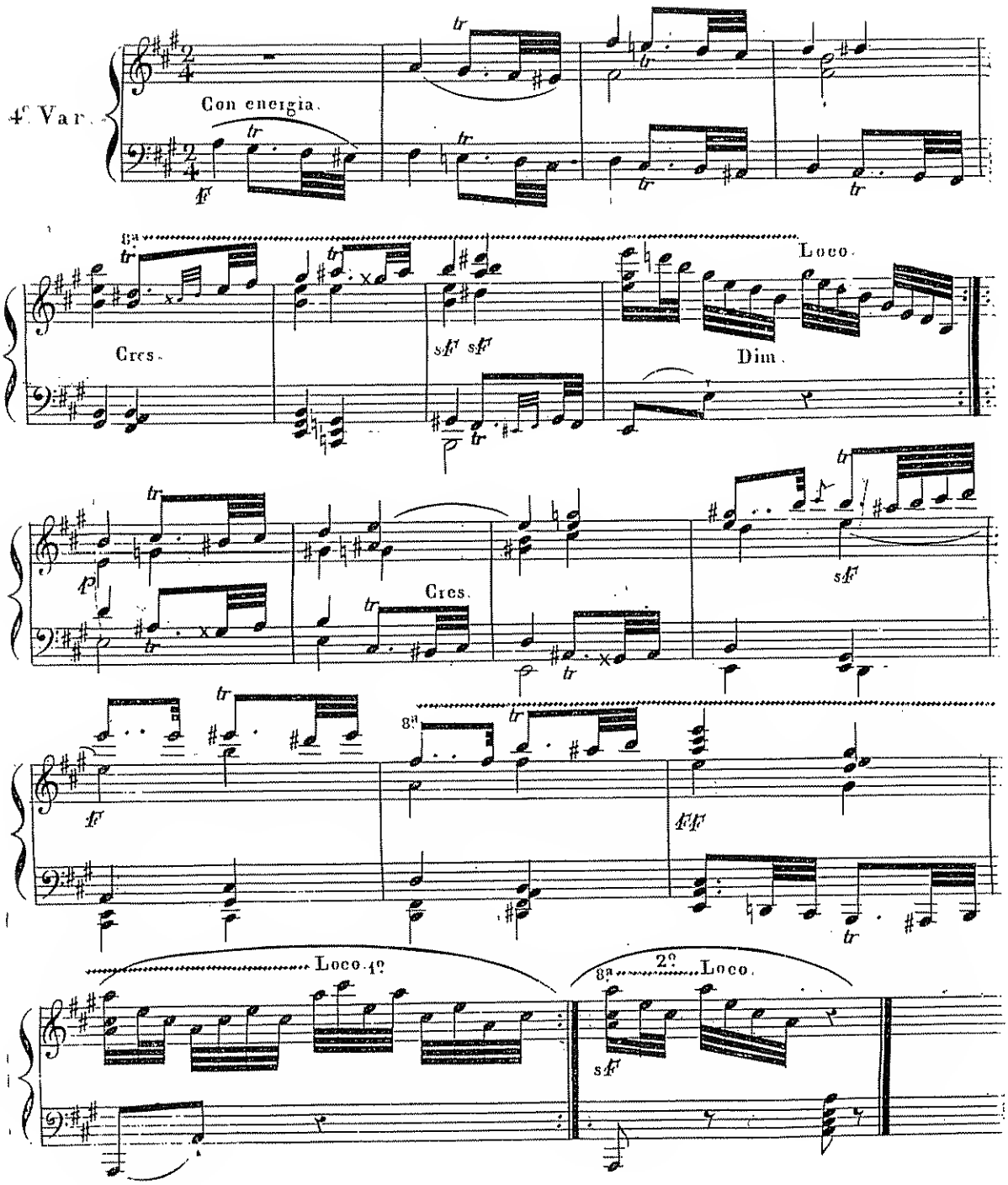
4ª Var.
Con energia.
Cres.
Loco.
Dim.
Cres.
Loco.
2º
Loco.

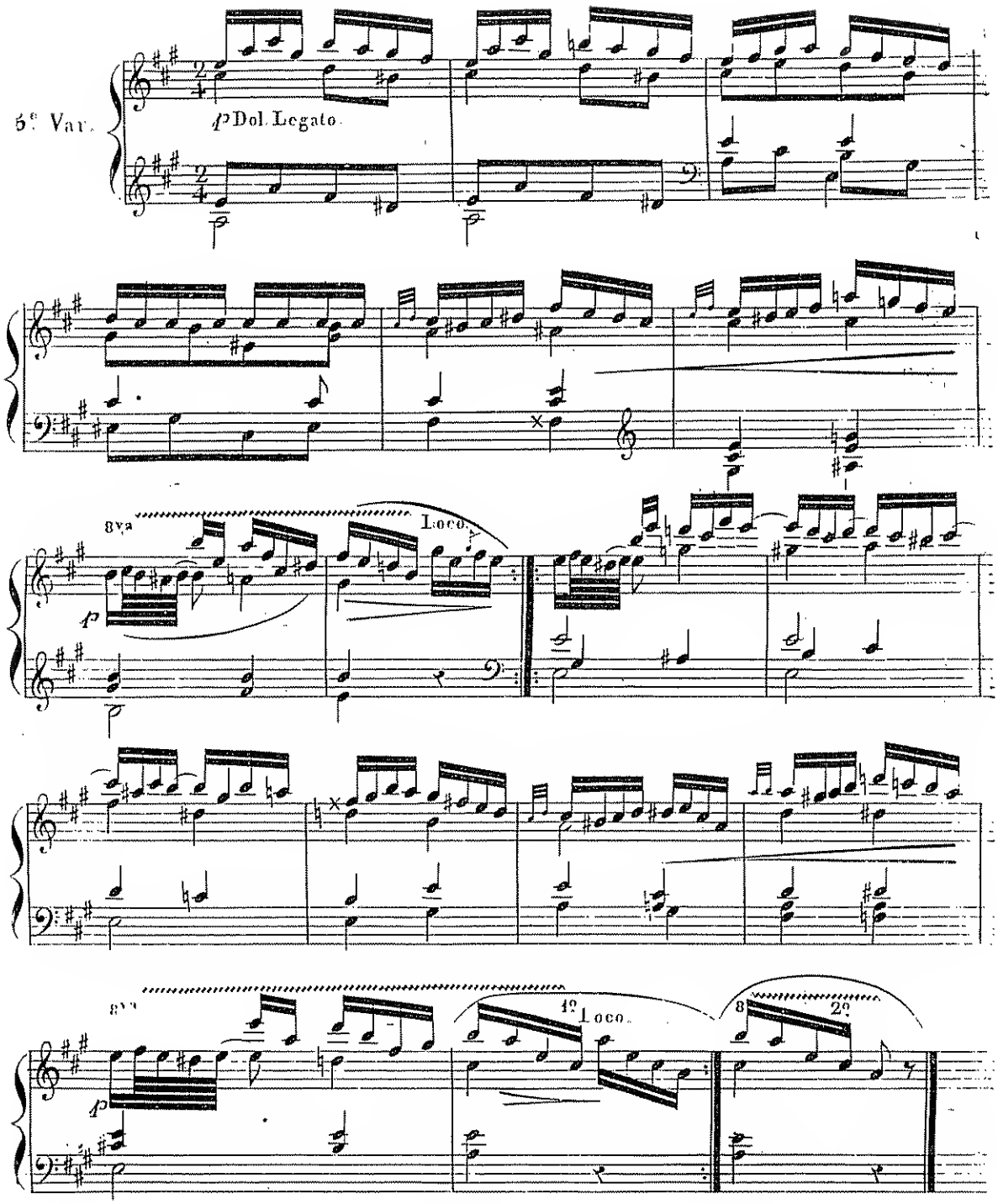
5e Var.
p Dol. Legato.
8va
Loco.
8va
1o
Loco.
8
2o

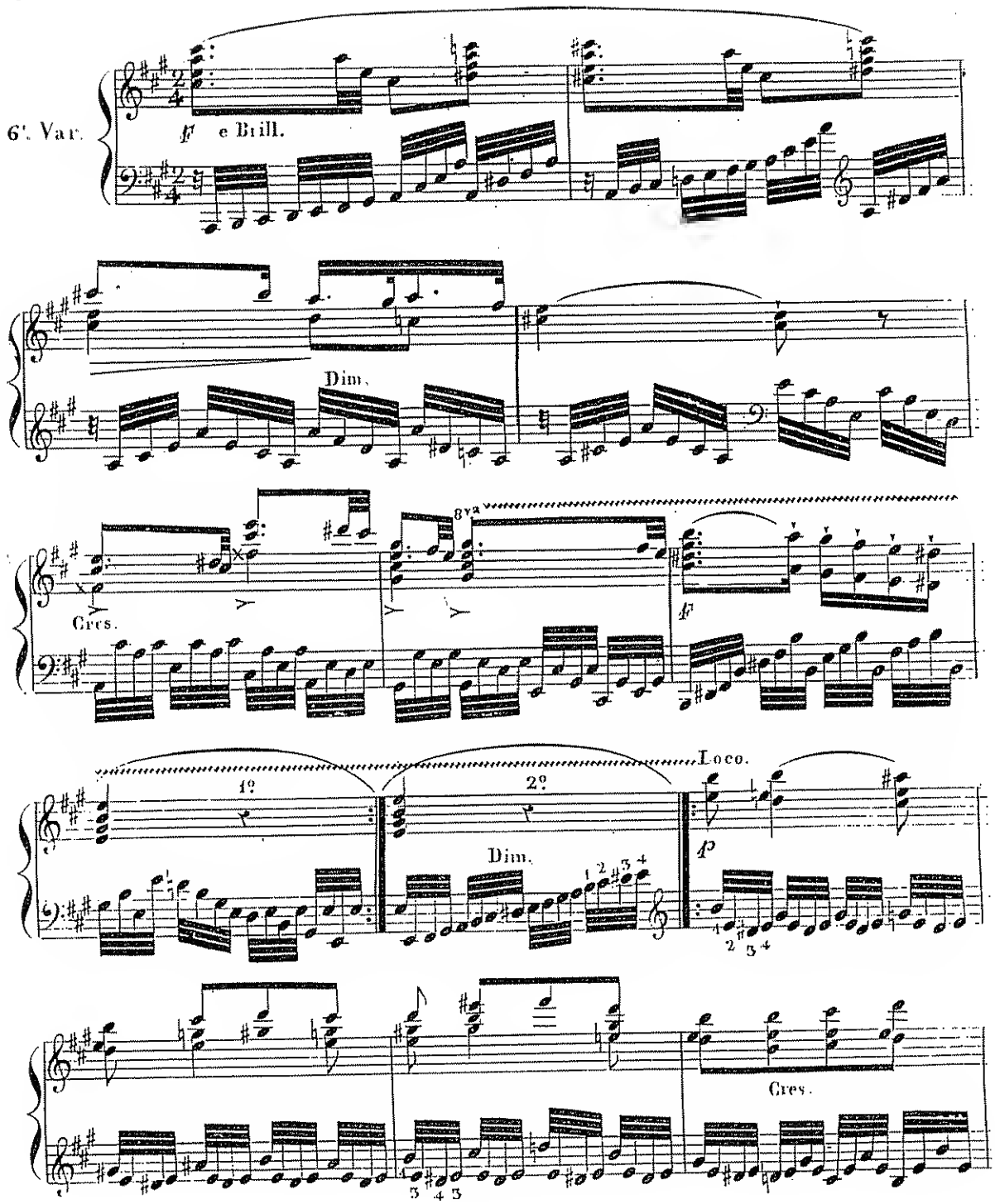
6ª. Var.
ff e Brill.
Dim.
Cres.
8va
f
1º
2º
Dim.
Loco.
p
Cres.

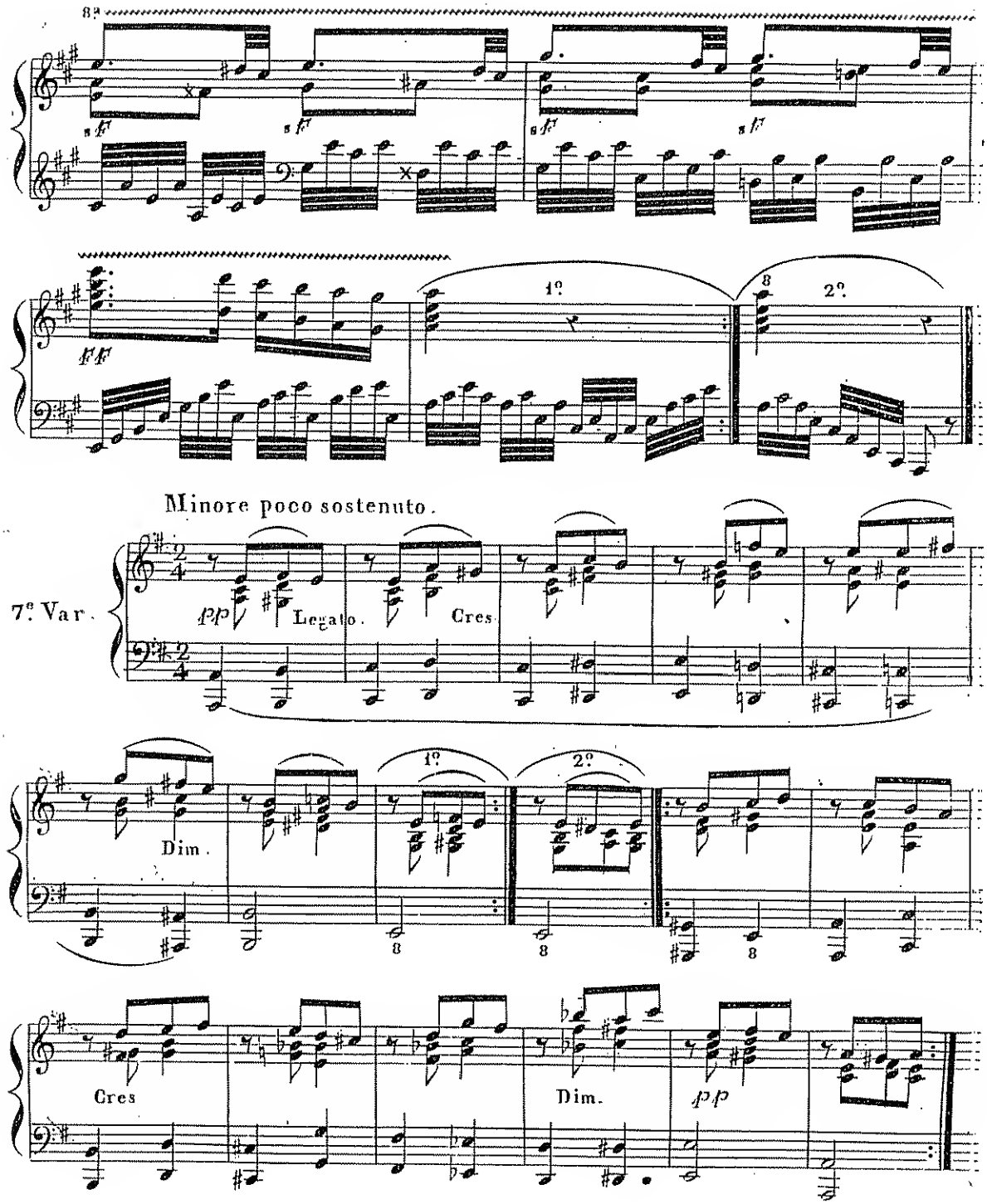
8a
sf
sf
sf
sf
ff
1º
2º
Minore poco sostenuto.
7e Var.
pp
Legato.
Cres
Dim.
1º
2º
Cres
Dim.
pp

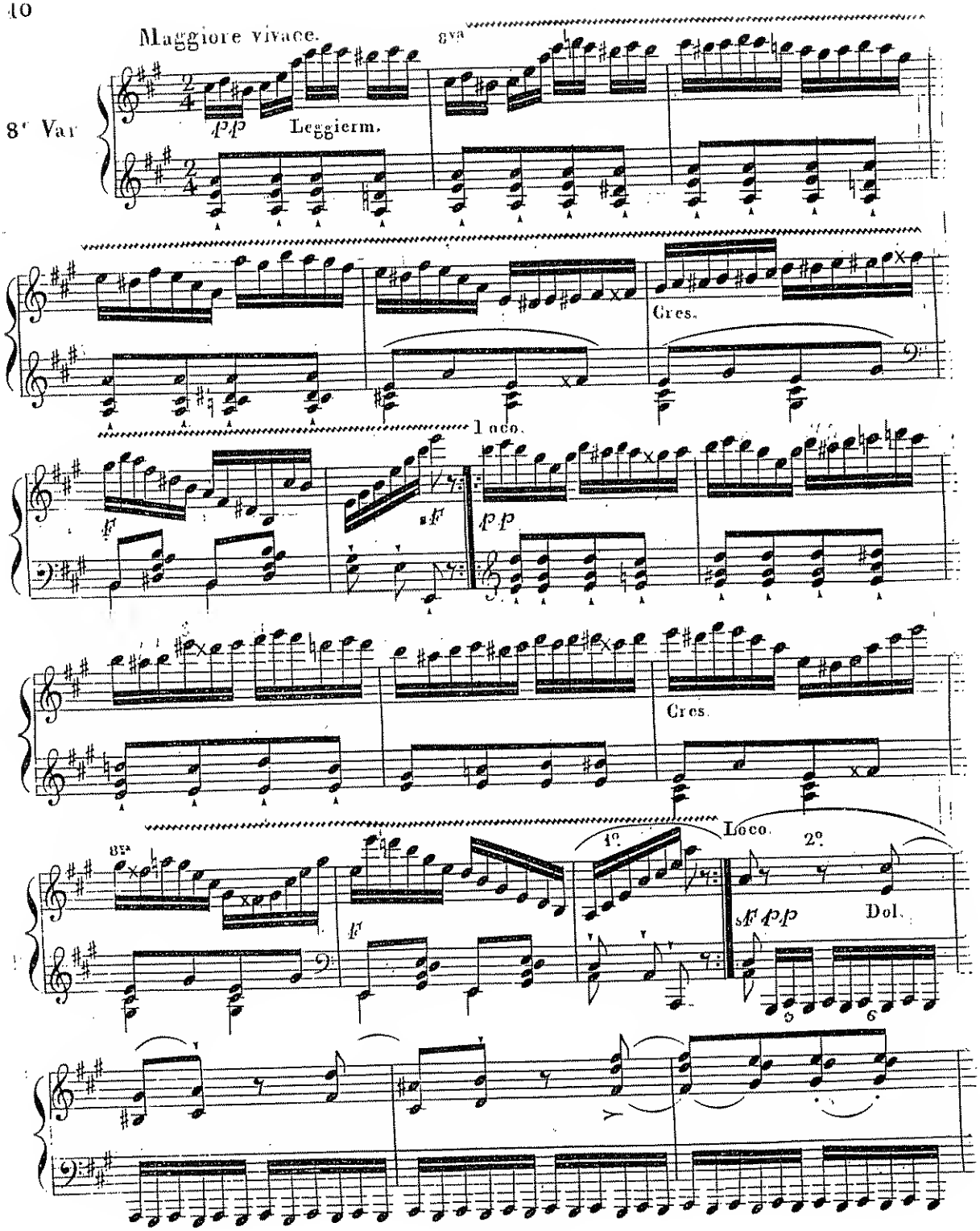
Maggiore vivace.
8va
8e Var
pp
Leggierm.
Cres.
Loco.
f
sf
pp
Cres.
8va
f
1o
Loco.
2o
sf pp
Dol.

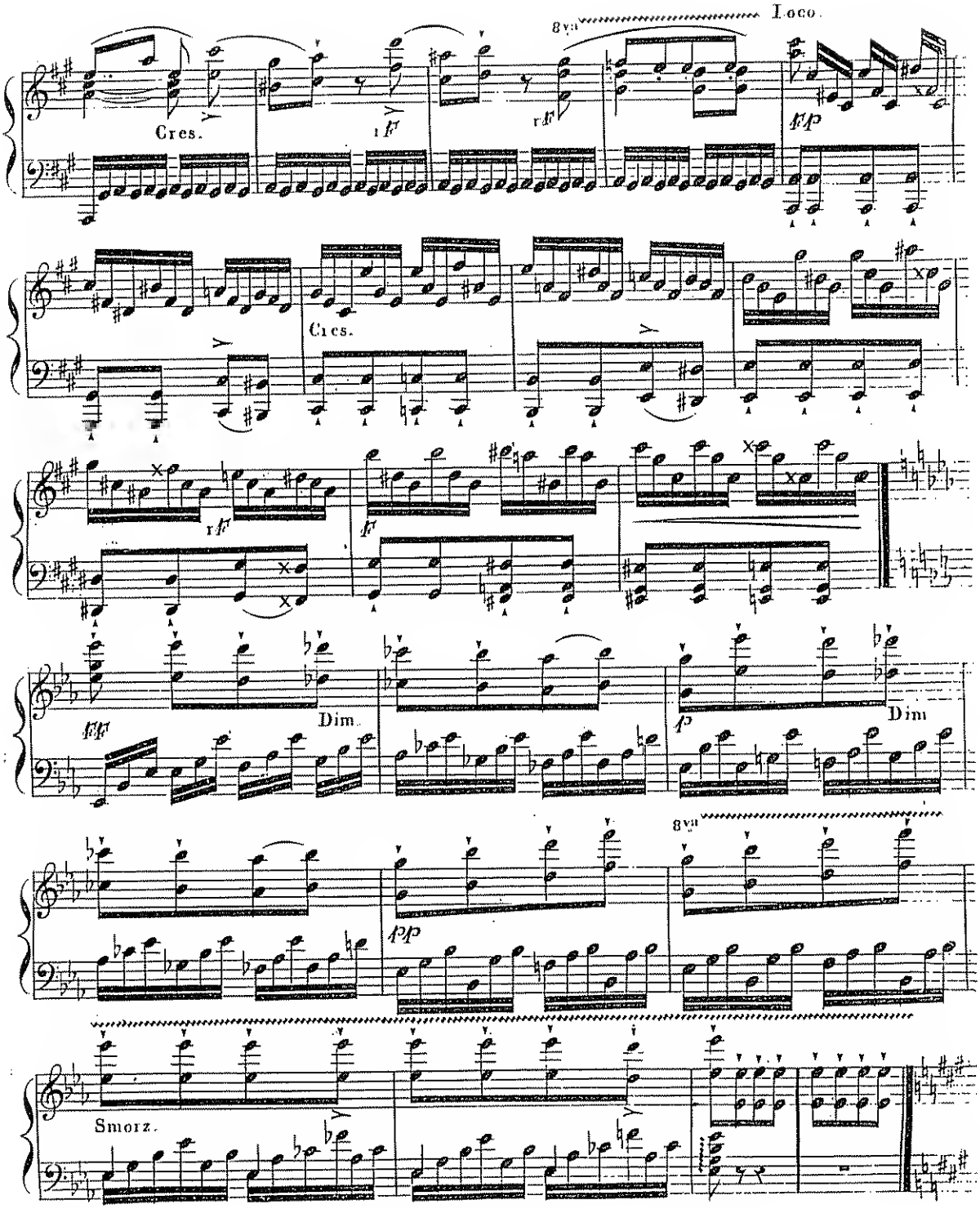
8va
Loco.
Cres.
Cres.
Dim.
Dim.
8va
Smorz.

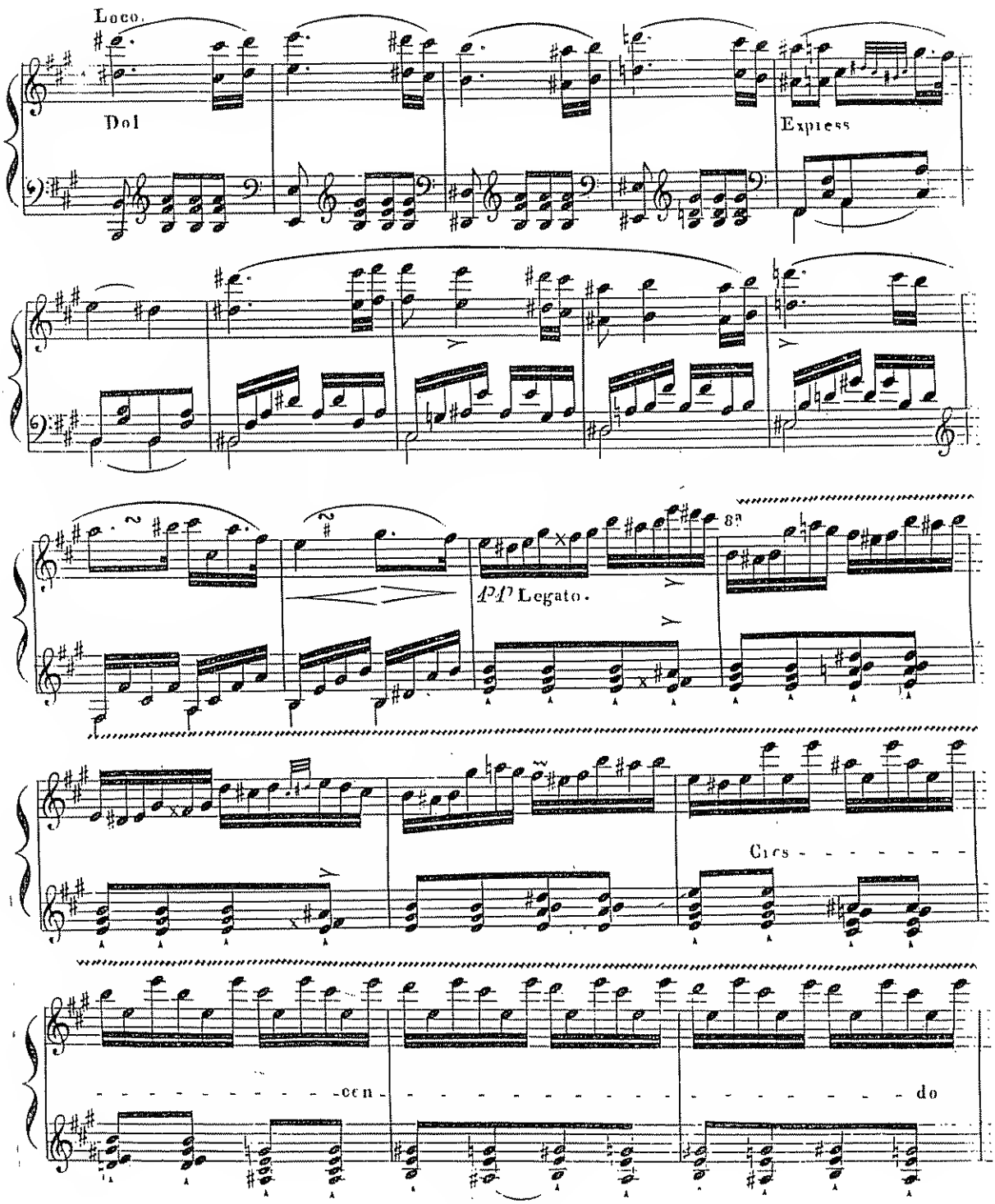
Loco.
Dol
Express
pp Legato.
8a
Cres - - - - - - - -
- - - - - - - - - - - - con - do

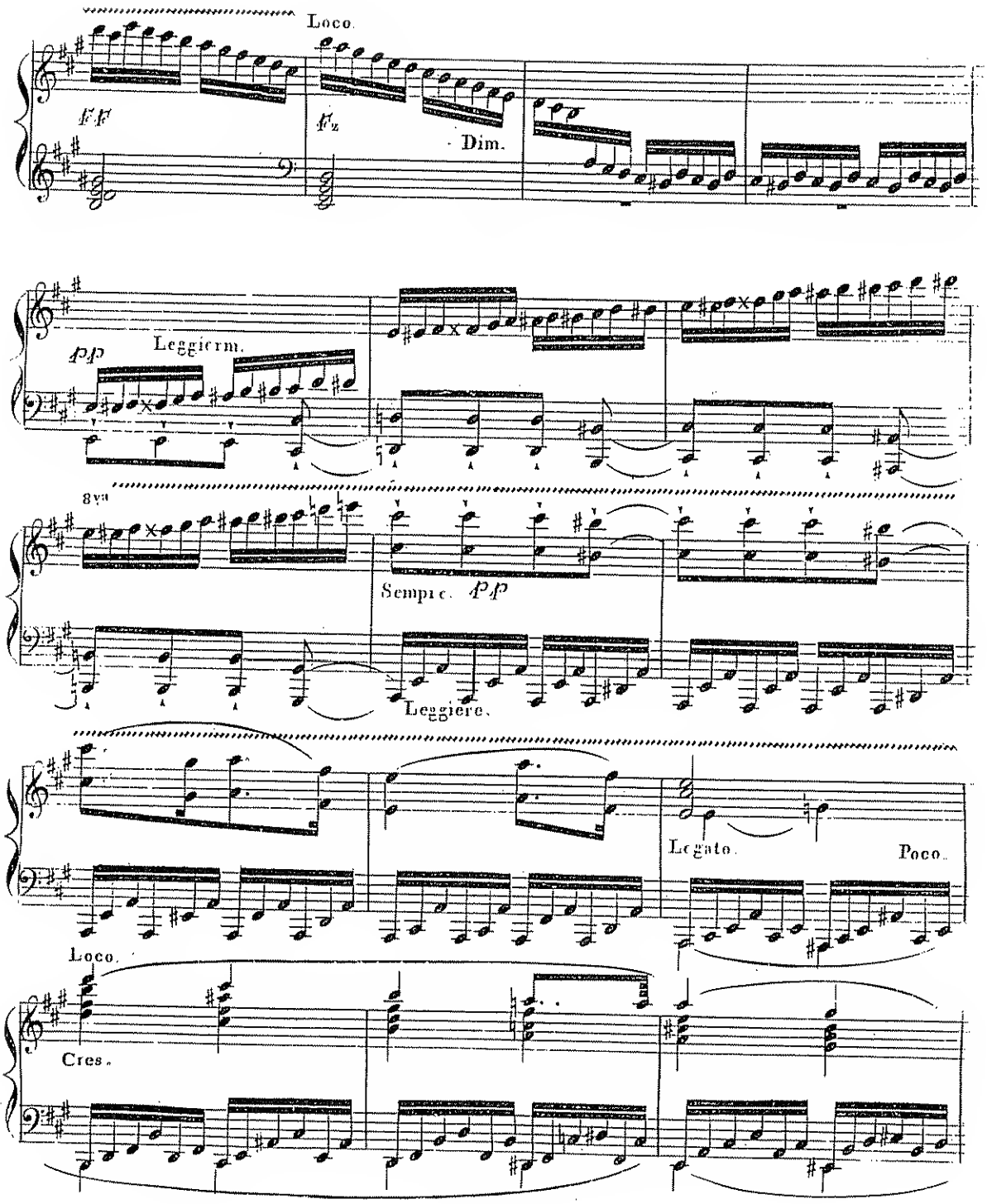
Loco.
ff
ff
Dim.
pp
Leggierm.
8va
Sempre pp
Leggiere.
Legato.
Poco.
Loco.
Cres.

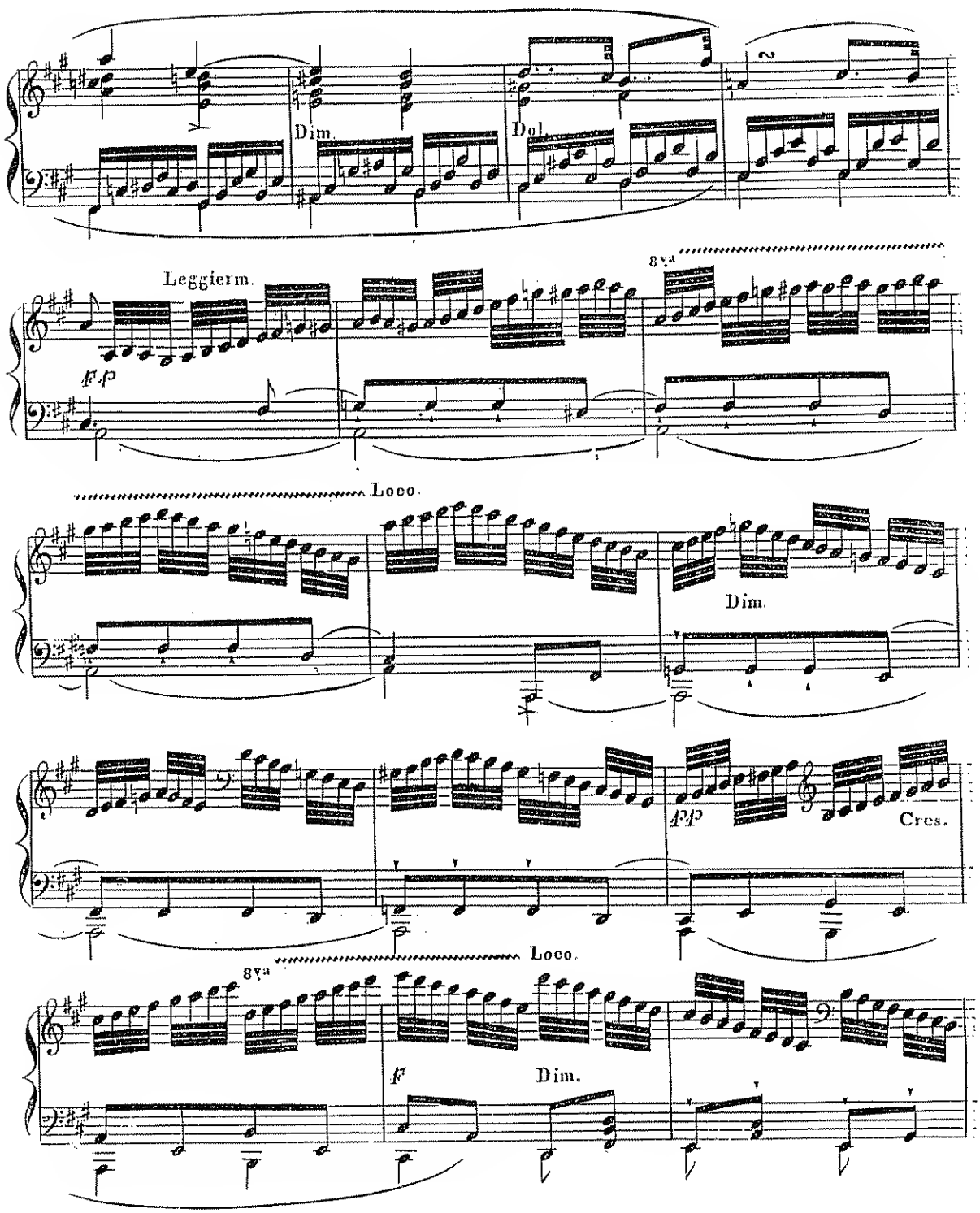
Dim.
Dol.
Leggierm.
8va
fp
Loco.
Dim.
fp
Cres.
Loco.
8va
f
Dim.

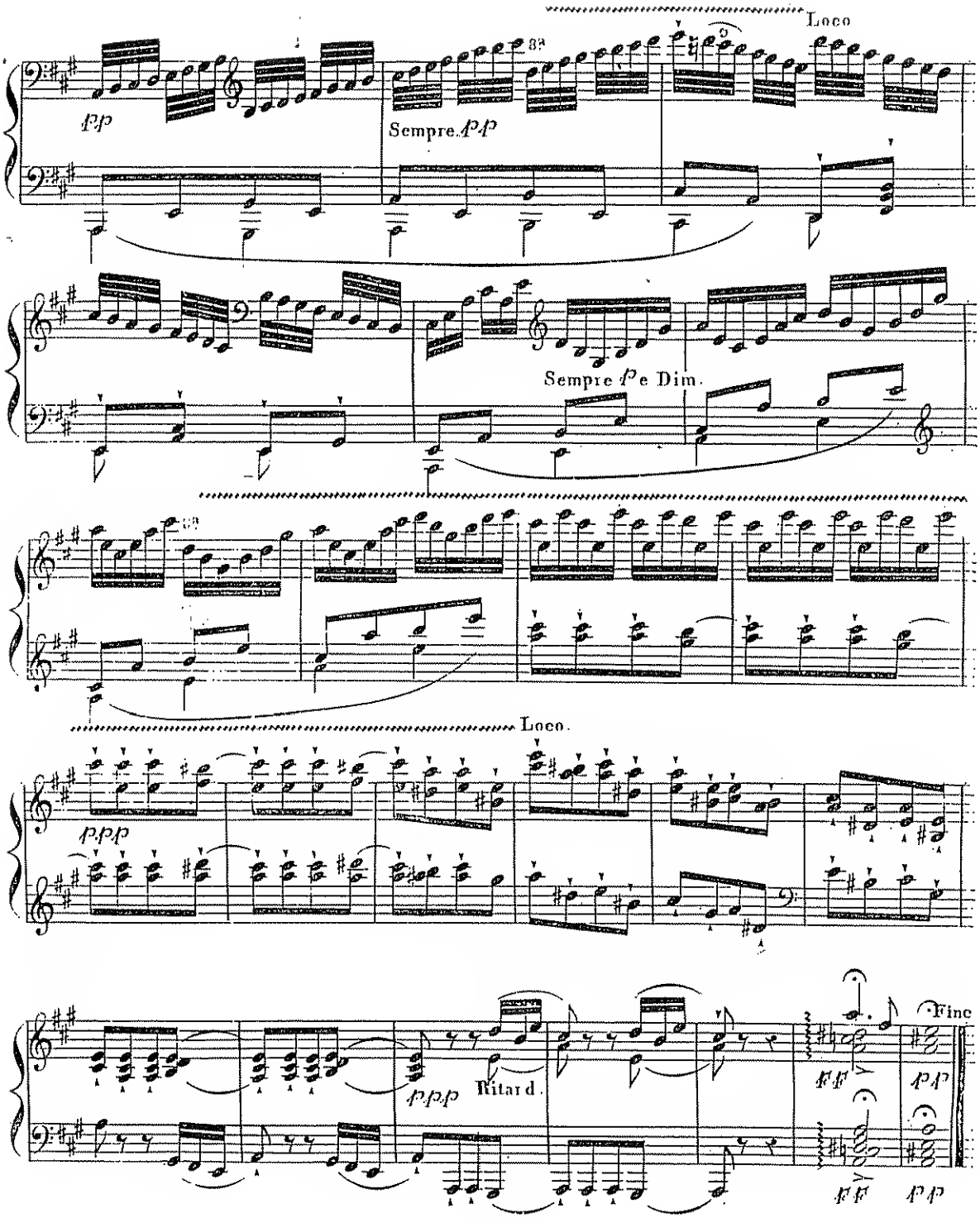
Loco
pp
8va
Sempre pp
Sempre p e Dim.
8va
Loco.
ppp
ppp
Ritard.
ff
pp
Fine
ff
pp